



คู่มือการปฏิบัติงาน
การจดทะเบียนพาณิชย์

องค์การบริหารส่วนตำบลนาพู่
อำเภอเพ็ญ จังหวัดอุดรธานี
โทรสาร.๐๔๒-๒๑๙-๙๑๗

งานที่ให้บริการ การจดทะเบียนพาณิชย์
 หน่วยงานที่รับผิดชอบ สำนักปลัดองค์การบริหารส่วนตำบล
 ขอบเขตการให้บริการ

การให้บริการ จันทร์ - ศุกร์ เวลา ๐๘.๓๐ - ๑๖.๓๐ น.
 บริการช่วงพักกลางวัน เวลา ๑๒.๐๐ - ๑๓.๐๐ น.
 โทรสาร.๐๔๒-๒๑๙-๙๑๗

หลักเกณฑ์ วิธีการ และเงื่อนไขการยื่นคำขอ

การจดทะเบียนพาณิชย์ตามพระราชบัญญัติทะเบียนพาณิชย์ พ.ศ.๒๕๙๙

๑.ผู้มีหน้าที่จดทะเบียนพาณิชย์

- ๑.๑ บุคคลธรรมดาคนเดียว (กิจการเจ้าของคนเดียว)
- ๑.๒ ห้างหุ้นส่วนสามัญ
- ๑.๓ นิติบุคคลที่ตั้งขึ้นตามกฎหมายต่างประเทศที่มาตั้งสำนักงานสาขาในประเทศไทย
- ๑.๔ ห้างหุ้นส่วนสามัญนิติบุคคล ห้างหุ้นส่วนจำกัด
- ๑.๕ บริษัทจำกัด บริษัทมหาชนจำกัด

โดยบุคคลตาม ๑.๑ - ๑.๕ ต้องประกอบกิจการค้าซึ่งเป็นพาณิชย์กิจตามที่รัฐมนตรีว่ากระทรวงพาณิชย์กำหนดตาม ๒

๒.กิจการค้าที่เป็นพาณิชย์กิจที่ต้องจดทะเบียนพาณิชย์

๒.๑ บุคคลธรรมดา (กิจการเจ้าของคนเดียว) ห้างหุ้นส่วนสามัญ และนิติบุคคลที่ตั้งขึ้นตามกฎหมายต่างประเทศที่มาตั้งสำนักงานสาขาในประเทศไทย ตาม ๑.๑ - ๑.๓ ซึ่งประกอบกิจการดังต่อไปนี้ ต้องจดทะเบียนพาณิชย์

- ๒.๑.๑ ผู้ประกอบกิจการโรงสีข้าวและโรงเลื่อยที่ใช้เครื่องจักร
- ๒.๑.๒ ผู้ประกอบกิจการขายสินค้าไม่ว่าอย่างใดอย่างหนึ่งหรือหลายอย่าง คิดรวมทั้งสิ้นในวันหนึ่งขายได้เป็นเงินตั้งแต่ ๒๐ บาทขึ้นไป หรือมีสินค้าดังกล่าวไว้เพื่อขายมีค่ารวมทั้งสิ้นเป็นเงินตั้งแต่ ๕๐๐ บาทขึ้นไป
- ๒.๑.๓ นายหน้าหรือตัวแทนค่าต่างซึ่งทำการเกี่ยวกับสินค้าไม่ว่าอย่างใดอย่างหนึ่งหรือหลายอย่างก็ตาม และสินค้านั้นมีค่ารวมทั้งสิ้นในวันใดเป็นเงินตั้งแต่ ๒๐ บาทขึ้นไป
- ๒.๑.๔ ผู้ประกอบกิจการหัตถกรรมหรืออุตสาหกรรมไม่ว่าอย่างใดอย่างหนึ่งหรือหลายอย่างก็ตาม และขายสินค้าที่ผลิตได้ คิดราคารวมทั้งสิ้นในวันใดเป็นเงินตั้งแต่ ๒๐ บาทขึ้นไป หรือในวันหนึ่งวันใดมีสินค้าที่ผลิตได้มีราคารวมทั้งสิ้นตั้งแต่ ๕๐๐ บาทขึ้นไป
- ๒.๑.๕ ผู้ประกอบกิจการขนส่งทะเล การขนส่งโดยเรือกลไฟหรือเรือยนต์ประจำทาง การขนส่งโดยรถไฟการขนส่งโดยรถราง การขนส่งโดยรถยนต์ประจำทาง การขายตลาด การรับซื้อขายที่ดิน การให้กู้ยืมเงิน การรับแลกเปลี่ยนหรือซื้อขายเงินตราต่างประเทศ การซื้อหรือขายตัวเงิน การธนาคาร การประกันภัย การทำโรงรับจำนำ และการทำโรงแรม

๒.๑.๖ ขาย ให้เช่า ผลิต หรือรับจ้างผลิต แผ่นซีดี แถบบันทึก วีดีทัศน์ แผ่นวีดีทัศน์ หรือแผ่นวีดีทัศน์ ระบบดิจิทัล เฉพาะที่เกี่ยวกับการบันเทิง

๒.๑.๗ ขายอัญมณี หรือเครื่องประดับซึ่งประดับด้วยอัญมณี

๒.๑.๘ ซื้อขายสินค้าหรือบริการโดยวิธีการใช้สื่ออิเล็กทรอนิกส์ผ่านระบบเครือข่ายอินเทอร์เน็ต

๒.๑.๙ การบริการอินเทอร์เน็ต

๒.๑.๑๐ ให้เช่าพื้นที่ของเครื่องคอมพิวเตอร์แม่ข่าย

๒.๑.๑๑ บริการเป็นตลาดกลางในการซื้อขายสินค้าหรือบริการ โดยวิธีการใช้สื่ออิเล็กทรอนิกส์ผ่านระบบเครือข่ายอินเทอร์เน็ต

๒.๑.๑๒ การให้บริการเครื่องคอมพิวเตอร์เพื่อใช้อินเทอร์เน็ต

๒.๑.๑๓ การให้บริการฟังเพลงและร้องเพลงโดยคาราโอเกะ

๒.๑.๑๔ การให้บริการเครื่องเกมส์

๒.๑.๑๕ การให้บริการตู้เพลง

๒.๑.๑๖ โรงงานแปรรูปภาพ แกะสลัก และการหัตถกรรมจากงาช้าง การค้าปลีก การค้าส่งงาช้าง และผลิตภัณฑ์จากงาช้าง

๒.๒ ห้างหุ้นส่วนสามัญนิติบุคคล ห้างส่วนจำกัด บริษัทจำกัด และบริษัทมหาชนจำกัด ตาม ๑.๔ - ๑.๕ ซึ่งประกอบกิจการดังต่อไปนี้ ต้องจดทะเบียนพาณิชย์

๒.๒.๑ ขาย ให้เช่า ผลิต หรือรับจ้างผลิต แผ่นซีดี แถบบันทึก วีดีทัศน์ แผ่นวีดีทัศน์ หรือแผ่นวีดีทัศน์ ระบบดิจิทัล เฉพาะที่เกี่ยวกับการบันเทิง

๒.๒.๒ ขายอัญมณี หรือเครื่องประดับซึ่งประดับด้วยอัญมณี

๒.๒.๓ ซื้อขายสินค้าหรือบริการโดยวิธีการใช้สื่ออิเล็กทรอนิกส์ผ่านระบบเครือข่ายอินเทอร์เน็ต

๒.๒.๔ การบริการอินเทอร์เน็ต

๒.๒.๕ ให้เช่าพื้นที่ของเครื่องคอมพิวเตอร์แม่ข่าย

๒.๒.๖ บริการเป็นตลาดกลางในการซื้อขายสินค้าหรือบริการ โดยวิธีการใช้สื่ออิเล็กทรอนิกส์ผ่านระบบเครือข่ายอินเทอร์เน็ต

๒.๒.๗ การให้บริการเครื่องคอมพิวเตอร์เพื่อใช้อินเทอร์เน็ต

๒.๒.๘ การให้บริการฟังเพลงและร้องเพลงโดยคาราโอเกะ

๒.๒.๙ การให้บริการเครื่องเกมส์

๒.๒.๑๐ การให้บริการตู้เพลง

๒.๒.๑๑ โรงงานแปรรูปภาพ แกะสลัก และการหัตถกรรมจากงาช้าง การค้าปลีก การค้าส่งงาช้าง และผลิตภัณฑ์จากงาช้าง

กรณีที่ผู้ประกอบการพาณิชย์กิจการเป็นคนต่างด้าว หรือนิติบุคคลที่ตั้งขึ้นตามกฎหมายต่างประเทศที่มาตั้งสำนักงานสาขาในประเทศไทย จะต้องตรวจสอบดูด้วยว่ากิจการที่ดำเนินการนั้นต้องได้รับอนุญาตตามพระราชบัญญัติการประกอบธุรกิจของคนต่างด้าว พ.ศ.๒๕๔๒ หรือไม่ หากเป็นกิจการค้าที่ต้องได้รับอนุญาตผู้ประกอบการพาณิชย์จะต้องได้รับอนุญาตให้ประกอบกิจการค้าก่อนยื่นจดทะเบียนพาณิชย์

๓. พาณิชยกิจที่ได้รับการยกเว้นไม่ต้องจดทะเบียนพาณิชย์

- ๓.๑ การเร่ การค้าแผงลอย
- ๓.๒ พาณิชยกิจเพื่อการบำรุงศาสนาหรือเพื่อการกุศล
- ๓.๓ พาณิชยกิจของนิติบุคคลซึ่งได้มีพระราชบัญญัติ หรือพระราชกฤษฎีกาจัดตั้งขึ้น
- ๓.๔ พาณิชยกิจของกระทรวง ทบวง กรม
- ๓.๕ พาณิชยกิจของมูลนิธิ สมาคม สหกรณ์
- ๓.๖ พาณิชยกิจของกลุ่มเกษตรกรที่ได้จดทะเบียนตาม ปว.๑๔๑ ลงวันที่ ๑ พฤษภาคม ๒๕๑๕

๔. กำหนดระยะเวลาการจดทะเบียนพาณิชย์

- ๔.๑ จดทะเบียนพาณิชย์ตั้งใหม่ ต้องจดทะเบียนภายใน ๓๐ วันนับตั้งแต่วันเริ่มประกอบพาณิชยกิจ
- ๔.๒ การเปลี่ยนแปลงรายการจดทะเบียน ต้องจดทะเบียนภายใน ๓๐ วันนับตั้งแต่วันที่ที่มีการเปลี่ยนแปลงตามรายการเปลี่ยนแปลง ดังนี้
 - ๔.๒.๑ เปลี่ยนชื่อที่ใช้งานประกอบพาณิชยกิจ
 - ๔.๒.๒ เลิกประกอบพาณิชยกิจบางส่วน หรือเพิ่มใหม่
 - ๔.๒.๓ เพิ่มหรือลดเงินทุน
 - ๔.๒.๔ ย้ายสำนักงานใหญ่
 - ๔.๒.๕ เปลี่ยนผู้จัดการ
 - ๔.๒.๖ เจ้าของหรือผู้จัดการเปลี่ยนที่อยู่
 - ๔.๒.๗ ย้าย เลิก หรือเพิ่มสาขา โรงเก็บสินค้า หรือตัวแทนค้าต่าง
 - ๔.๒.๘ แก้ไขเพิ่มเติมผู้เป็นหุ้นส่วน (หุ้นส่วน / ออก) เงินลงทุนหุ้น จำนวนลงทุนของห้าง
 - ๔.๒.๙ จำนวนเงินทุน จำนวนหุ้น และมูลค่าของบริษัทจำกัด จำนวนและมูลค่าหุ้นที่บุคคลแต่ละสัญชาติถืออยู่

๔.๒.๑๐ รายการอื่นๆ เช่น แก้ไขชื่อเว็บไซต์ ชื่อโรมัน ฯลฯ

- ๔.๑ เลิกประกอบการพาณิชยกิจ ต้องจดทะเบียนภายใน ๓๐ วันนับตั้งแต่วันที่เลิกประกอบการพาณิชยกิจ
- ๔.๔ ใบทะเบียนพาณิชย์สูญหายต้องยื่นขอใบแทนภายใน ๓๐ วันนับตั้งแต่วันที่สูญหาย

๕. หน้าที่ของผู้ประกอบพาณิชยกิจ

- ๕.๑ ต้องขอจดทะเบียนก่อนนายทะเบียนภายใน ๓๐ วันนับตั้งแต่วันที่เริ่มประกอบ เปลี่ยนแปลง หรือ เลิกกิจการ
- ๕.๒ ต้องแสดงใบทะเบียนพาณิชย์หรือใบแทนใบทะเบียนพาณิชย์ไว้ ณ สำนักงานในที่เปิดเผยและเห็นได้ง่าย
- ๕.๓ ต้องจัดให้มีป้ายชื่อที่ใช้การประกอบพาณิชยกิจหน้าสำนักงานแห่งใหญ่และสำนักงานสาขาโดยเปิดเผยภายใน ๓๐ วันนับตั้งแต่วันที่จดทะเบียนพาณิชย์ ป้ายชื่อให้เขียนเป็นอักษรไทย อ่านง่ายและชัดเจน จะมีอักษรต่างประเทศในป้ายชื่อด้วยก็ได้ และจะต้องตรงกับชื่อที่จดทะเบียนไว้ หากเป็นสำนักงานสาขาจะต้องมีคำว่า “สาขา” ไว้ด้วย
- ๕.๔ ต้องยื่นคำขอใบแทนใบทะเบียนพาณิชย์ ภายใน ๓๐ วันนับตั้งแต่วันที่สูญหาย หรือชำรุด
- ๕.๕ ต้องไปให้ข้อเท็จจริงเกี่ยวกับรายการจดทะเบียนตามคำสั่งของนายทะเบียน
- ๕.๖ ต้องอำนวยความสะดวกแก่นายทะเบียนและพนักงานเจ้าหน้าที่ ซึ่งเข้าทำการตรวจสอบในสำนักงานของผู้ประกอบกิจการ

๖. บทกำหนดโทษ

๖.๑ ประกอบพาณิชย์โดยไม่จดทะเบียน แสดงรายการเท็จ ไม่ยอมให้ถ้อยคำ ไม่ยอมให้พนักงานเจ้าหน้าที่เข้าไปตรวจสอบในสำนักงาน มีความผิดต้องระวางโทษปรับไม่เกิน ๒,๐๐๐ บาท กรณีไม่จดทะเบียนอันเป็นความผิดต่อเนื่อง ปรับอีกวันละไม่เกิน ๑๐๐ บาท จนกว่าจะได้ปฏิบัติให้เป็นไปตามพระราชบัญญัติ

๖.๒ ถ้าใบทะเบียนพาณิชย์สูญหายไม่ยื่นคำร้องขอใบแทน หรือไม่แสดงใบทะเบียนพาณิชย์ไว้ที่สำนักงานที่เห็นได้ง่าย ไม่จัดทำป้ายชื่อ มีความผิดปรับ ๒๐๐ บาท และถ้าเป็นความผิดต่อเนื่อง ปรับอีกวันละไม่เกิน ๒๐ บาท จนกว่าจะได้ปฏิบัติให้ถูกต้อง

๖.๓ ผู้ประกอบพาณิชย์ซึ่งกระทำการฉ้อโกงประชาชน ปนสินค้าโดยเจตนาทุจริต ปลอมสินค้า หรือกระทำการทุจริตอื่นใดอย่างร้ายแรงในการประกอบกิจการจะถูกถอนใบทะเบียนพาณิชย์ เมื่อถูกสั่งถอนใบทะเบียนพาณิชย์แล้วจะประกอบกิจการต่อไปไม่ได้ เว้นแต่รัฐมนตรีว่าการกระทรวงพาณิชย์จะสั่งให้รับจดทะเบียนพาณิชย์ใหม่

๖.๔ ผู้ประกอบพาณิชย์ที่ถูกสั่งถอนใบทะเบียนพาณิชย์แล้ว ยังฝ่าฝืนประกอบพาณิชย์ต่อไป มีความผิดต้องระวางโทษปรับไม่เกิน ๑๐,๐๐๐ บาท หรือจำคุกไม่เกิน ๑ ปี หรือทั้งจำทั้งปรับ

รายการเอกสารฐานประกอบ

• การจดทะเบียนพาณิชย์จัดตั้งใหม่

เอกสารประกอบการจดทะเบียนพาณิชย์จัดตั้งใหม่

- | | |
|---|--------------|
| ๑. สำเนาบัตรประจำตัวประชาชนผู้จดทะเบียนพาณิชย์ | จำนวน ๑ ฉบับ |
| ๒. สำเนาทะเบียนบ้านฉบับเจ้าบ้านของผู้จดทะเบียนพาณิชย์ | จำนวน ๑ ฉบับ |

กรณีที่ผู้จดทะเบียนพาณิชย์มีการเช่าบ้าน

- | | |
|---|--------------|
| ๑. สำเนาบัตรประจำตัวประชาชนผู้จดทะเบียนพาณิชย์ | จำนวน ๑ ฉบับ |
| ๒. สำเนาทะเบียนบ้านของผู้จดทะเบียนพาณิชย์ | จำนวน ๑ ฉบับ |
| ๓. สำเนาสัญญาเช่า | จำนวน ๑ ฉบับ |
| ๔. สำเนาบัตรประจำตัวประชาชนผู้ให้เช่า (พร้อมรับรองเอกสาร) | จำนวน ๑ ฉบับ |
| ๕. สำเนาทะเบียนบ้านของผู้ให้เช่า (พร้อมรับรองเอกสาร) | จำนวน ๑ ฉบับ |
| ๖. สำเนาทะเบียนบ้านของบ้านที่ใช้ประกอบการ (พร้อมรับรองเอกสาร) | จำนวน ๑ ฉบับ |
| ๗. หนังสือมอบอำนาจ | จำนวน ๑ ฉบับ |
| (หรือ) ๘. สำเนาโฉนดที่ดิน กรณีบ้านเช่าเป็นบ้านว่างไม่มีผู้ใดเป็นเจ้าของบ้าน | จำนวน ๑ ฉบับ |

• การเปลี่ยนแปลงทะเบียนทะเบียนพาณิชย์

เอกสารประกอบการเปลี่ยนแปลงทะเบียนพาณิชย์

- | | |
|---|--------------|
| ๑. สำเนาบัตรประจำตัวประชาชนผู้จดทะเบียนพาณิชย์ | จำนวน ๑ ฉบับ |
| ๒. สำเนาทะเบียนบ้านฉบับเจ้าบ้านของผู้จดทะเบียนพาณิชย์ | จำนวน ๑ ฉบับ |
| ๓. ใบทะเบียนพาณิชย์ตัวจริง | จำนวน ๑ ฉบับ |

เอกสารประกอบเพิ่มเติม กรณีที่ต้องการเปลี่ยนแปลงสถานที่ประกอบการ

- | | |
|---|--------------|
| ๔. สำเนาสัญญาเช่า | จำนวน ๑ ฉบับ |
| ๕. สำเนาบัตรประจำตัวประชาชนผู้ให้เช่า (พร้อมรับรองเอกสาร) | จำนวน ๑ ฉบับ |
| ๖. สำเนาทะเบียนบ้านฉบับเจ้าของบ้านที่ใช้ประกอบการ (พร้อมรับรองเอกสาร) | จำนวน ๑ ฉบับ |
| ๗. หนังสือมอบอำนาจ | จำนวน ๑ ฉบับ |

• การยกเลิกทะเบียนพาณิชย์

เอกสารประกอบการยกเลิกทะเบียนพาณิชย์

- | | |
|--|--------------|
| ๑. สำเนาบัตรประจำตัวประชาชนผู้จดทะเบียนพาณิชย์ | จำนวน ๑ ฉบับ |
| ๒. สำเนาทะเบียนบ้านของผู้จดทะเบียนพาณิชย์ | จำนวน ๑ ฉบับ |
| ๓. ใบทะเบียนพาณิชย์ตัวจริง | จำนวน ๑ ฉบับ |

- การคัดสรรรองสำเนา

- เอกสารประกอบการคัดสรรรองสำเนา

- ๑. สำเนาบัตรประจำตัวประชาชน จำนวน ๑ ฉบับ
 - ๒. สำเนาทะเบียน จำนวน ๑ ฉบับ
 - ๓. ใบทะเบียนพาณิชย์ตัวจริง จำนวน ๑ ฉบับ

- การออกใบแทน

- เอกสารประกอบการออกใบแทน

- ๑. สำเนาบัตรประจำตัวประชาชน จำนวน ๑ ฉบับ
 - ๒. สำเนาทะเบียน จำนวน ๑ ฉบับ
 - ๓. ใบทะเบียนพาณิชย์ตัวจริง กรณีใบทะเบียนพาณิชย์ตัวจริงชำรุด จำนวน ๑ ฉบับ

ค่าธรรมเนียมทะเบียนพาณิชย์

- ๑. การจดทะเบียนพาณิชย์จัดตั้งใหม่ ฉบับละ ๕๐ บาท
- ๒. การเปลี่ยนแปลงทะเบียนพาณิชย์ ฉบับละ ๒๐ บาท
- ๓. การยกเลิกทะเบียนพาณิชย์ ฉบับละ ๒๐ บาท
- ๔. การคัดสรรรองสำเนา ฉบับละ ๓๐ บาท
- ๕. การออกใบแทน ฉบับละ ๓๐ บาท

*****ตัวอย่างแบบฟอร์มขั้นตอนการขอจดทะเบียนพาณิชย์จัดตั้งใหม่*****

๑. แบบ ทพ.๑ (ใช้ทั้ง ๒ หน้า)
 ๒. สำเนาบัตรประจำตัวประชาชน
 ๓. สำเนาทะเบียน
 ๔. รูปป้าย (วัดขนาดของป้ายมาด้วย)
 ๕. รูปถ่ายหน้าร้านประกอบการ (วัดขนาดของที่ประกอบกิจการมาด้วย)
- (หรือ) ๖. สำเนาโฉนดที่ดินที่ตั้งประกอบการ กรณีบ้านเช่าเป็นบ้านว่างไม่มีผู้ใดเป็นเจ้าของบ้าน
- (หรือ) ๗. หนังสือมอบอำนาจ
- (หรือ) ๘. รายละเอียดเว็บไซต์

<input type="checkbox"/> สำนักงานกลางทะเบียนพาณิชย์ <input type="checkbox"/> สำนักงานทะเบียนพาณิชย์ อำเภอ จังหวัด	 คำขอจดทะเบียน	(เฉพาะเจ้าหน้าที่) เลขรับที่ รับวันที่ เลขที่คำขอเดิม ทะเบียนเลขที่										
ประเภทคำขอ <input type="checkbox"/> จดทะเบียนพาณิชย์ (ให้กรอก [1] - [8] ส่วน [9] - [12] ให้เลือกกรอกตามแต่กรณี) <input type="checkbox"/> จดทะเบียนเปลี่ยนแปลงรายการ [] [] [] [] ตั้งแต่วันที่ เป็นดังนี้ (ให้กรอกเฉพาะรายการซึ่งประสงค์จะขอเปลี่ยนแปลง) <input type="checkbox"/> จดทะเบียนเลิกประกอบพาณิชย์ ตั้งแต่วันที่ (ให้กรอกรายการเฉพาะใน [1] [2] และ [5])												
<p>[1] ชื่อผู้ประกอบการพาณิชย์ อายุ ปี เชื้อชาติ สัญชาติ ที่อยู่เลขที่ หมู่ที่ ตรอก/ซอย ถนน ตำบล/แขวง อำเภอ/เขต จังหวัด โทรศัพท์ โทรสาร</p> <p>[2] ชื่อที่ใช้ในการประกอบพาณิชย์ ภาษาไทย ภาษาต่างประเทศ (ถ้ามี)</p> <p>[3] ชนิดแห่งพาณิชย์</p> <table border="1" style="width: 100%; text-align: center;"> <tr> <td style="width: 80%;"></td> <td style="width: 20%;">รหัสสำหรับเจ้าหน้าที่</td> </tr> <tr> <td>(1)</td> <td><input type="text"/></td> </tr> <tr> <td>(2)</td> <td><input type="text"/></td> </tr> <tr> <td>(3)</td> <td><input type="text"/></td> </tr> <tr> <td>(4)</td> <td><input type="text"/></td> </tr> </table> <p>[4] จำนวนเงินทุนที่นำมาใช้ในการประกอบพาณิชย์เป็นประจำ จำนวน บาท (.....)</p> <p>[5] ที่ตั้งสำนักงานแห่งใหญ่ เลขที่ หมู่ที่ ตรอก/ซอย ถนน ตำบล/แขวง อำเภอ/เขต จังหวัด โทรศัพท์ โทรสาร</p> <p>[6] ชื่อผู้จัดการ อายุ ปี สัญชาติ ที่อยู่เลขที่ หมู่ที่ ตรอก/ซอย ถนน ตำบล/แขวง อำเภอ/เขต จังหวัด โทรศัพท์ โทรสาร</p> <p>[7] วันที่เริ่มต้นประกอบพาณิชย์ในประเทศไทย ตั้งแต่วันที่</p> <p>[8] วันที่ขอจดทะเบียนพาณิชย์</p> <p>[9] รับโอนพาณิชย์จากรายชื่อ สัญชาติ ที่อยู่เลขที่ หมู่ที่ ตรอก/ซอย ถนน ตำบล/แขวง อำเภอ/เขต จังหวัด โทรศัพท์ โทรสาร ชื่อที่ใช้ในการประกอบพาณิชย์ โอนเมื่อวันที่ สาเหตุที่โอน</p> <p>[10] ที่ตั้งสำนักงานสาขา เลขที่ หมู่ที่ ตรอก/ซอย ถนน ตำบล/แขวง อำเภอ/เขต จังหวัด โทรศัพท์ โทรสาร ที่ตั้งโรงเก็บสินค้า เลขที่ หมู่ที่ ตรอก/ซอย ถนน ตำบล/แขวง อำเภอ/เขต จังหวัด โทรศัพท์ โทรสาร</p>				รหัสสำหรับเจ้าหน้าที่	(1)	<input type="text"/>	(2)	<input type="text"/>	(3)	<input type="text"/>	(4)	<input type="text"/>
	รหัสสำหรับเจ้าหน้าที่											
(1)	<input type="text"/>											
(2)	<input type="text"/>											
(3)	<input type="text"/>											
(4)	<input type="text"/>											

ตัวแทนค้าต่าง คือ ที่อยู่เลขที่ หมู่ที่

ตรอก/ซอย ถนน ตำบล/แขวง.....

อำเภอ/เขต จังหวัด โทรศัพท์ โทรสาร

[11] ชื่อ อายุ เชื้อชาติ สัญชาติ ตำบลที่อยู่ และจำนวนทุนลงทุนของผู้เป็นหุ้นส่วน และจำนวนเงินทุนของห้างหุ้นส่วน
 ผู้เป็นหุ้นส่วนของห้างหุ้นส่วน/ผู้เป็นหุ้นส่วนเข้าใหม่ มีจำนวนคน ดังนี้

(1) อายุปี เชื้อชาติ สัญชาติ.....
 ที่อยู่เลขที่ หมู่ที่ ตรอก/ซอย.....
 ถนน..... ตำบล/แขวง..... อำเภอ/เขต.....
 จังหวัด โทรศัพท์ โทรสาร

ลงทุนด้วย จำนวนบาท (ลงลายมือชื่อ).....

(2) อายุปี เชื้อชาติ สัญชาติ

ที่อยู่เลขที่ หมู่ที่ ตรอก/ซอย.....
 ถนน ตำบล/แขวง..... อำเภอ/เขต.....
 จังหวัด โทรศัพท์ โทรสาร

ลงทุนด้วย จำนวนบาท (ลงลายมือชื่อ)

(3) อายุปี เชื้อชาติ สัญชาติ.....

ที่อยู่เลขที่ หมู่ที่ ตรอก/ซอย.....
 ถนน ตำบล/แขวง อำเภอ/เขต.....
 จังหวัด โทรศัพท์ โทรสาร

ลงทุนด้วย จำนวนบาท (ลงลายมือชื่อ)

[12] จำนวนเงินทุน จำนวนหุ้น และมูลค่าหุ้นของบริษัทจำกัด จำนวนและมูลค่าหุ้นที่บุคคลแต่ละสัญชาติถืออยู่

ทุนจดทะเบียนบาท แบ่งออกเป็นหุ้น มูลค่าหุ้นละบาท

สัญชาติ ถือหุ้น หุ้น สัญชาติ ถือหุ้นหุ้น

สัญชาติ ถือหุ้น หุ้น สัญชาติ ถือหุ้นหุ้น

[13] ผู้เป็นหุ้นส่วนออกหรือตาย จำนวนคน ดังนี้ (ใช้กรณีของจดทะเบียนเปลี่ยนแปลงรายการตามข้อ 11)

(1) อายุปี เชื้อชาติ สัญชาติ

ที่อยู่เลขที่ หมู่ที่ ตรอก/ซอย

ถนน ตำบล/แขวง อำเภอ/เขต.....

จังหวัด โทรศัพท์ โทรสาร

(2) อายุปี เชื้อชาติ สัญชาติ

ที่อยู่เลขที่ หมู่ที่ ตรอก/ซอย

ถนน ตำบล/แขวง อำเภอ/เขต.....

จังหวัด โทรศัพท์ โทรสาร

[14] อื่น ๆ

.....

ข้าพเจ้าขอรับรองว่ารายการข้างต้นถูกต้องและเป็นความจริงทุกประการ

(ลงลายมือชื่อ).....ผู้ประกอบการพาณิชย์กิจ
 (.....)

บันทึกนายทะเบียนพาณิชย์

รับจดทะเบียน ณ วันที่

(ลงลายมือชื่อ).....นายทะเบียนพาณิชย์
 (.....)

ตัวอย่าง : เอกสารสำเนาบัตรประชาชน

เนื่องจาก "ศาสนา" เป็นข้อมูลอ่อนไหว ตาม พ.ร.บ. ข้อมูลส่วนบุคคล
ขอให้ระบายนทีบ (ตามตัวอย่าง) ตรงศาสนาในสำเนาบัตรประชาชน

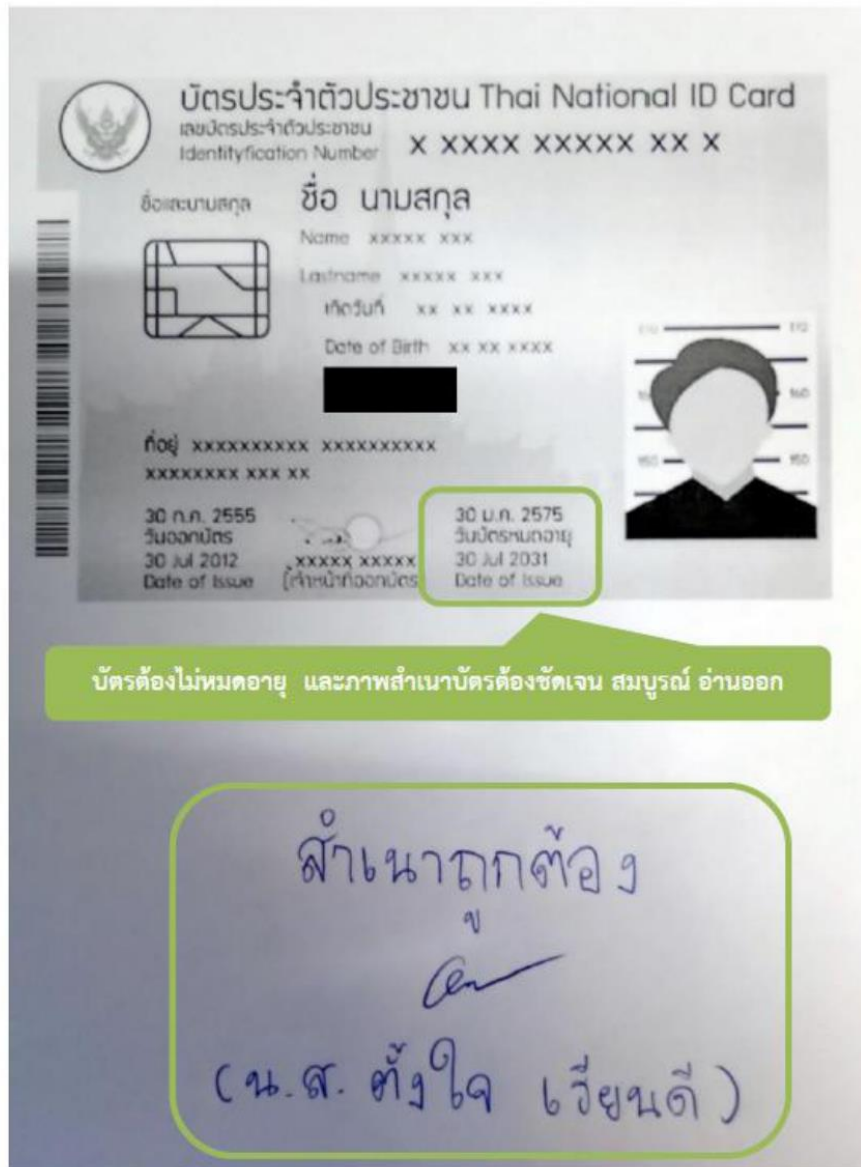

** สำเนาบัตรประจำตัวประชาชน เจ้าของบัตรจะต้องลงลายมือชื่อรับรองสำเนาถูกต้องด้วยตนเองเท่านั้น

ตัวอย่างการเซ็นรับรองสำเนาถูกต้อง
เลขรหัสประจำบ้าน เลขบัตรประชาชน
ข้อมูล ข้อความในเอกสารต้องชัดเจน

รายการเกี่ยวกับบ้าน เล่มที่ 1
เลขรหัสประจำบ้าน [redacted]-9 สำนักทะเบียน อำเภอเวียงสา
รายการที่อยู่ [redacted] จังหวัดน่าน
ชื่อหมู่บ้าน บ้านป่าคำ ชื่อบ้าน [redacted]
ประเภทบ้าน ชาน ลักษณะบ้าน ตึกเดี่ยว 1 ชั้น 4 ห้อง
วันเดือนปีที่กำหนดบ้านเลขที่ 3 กุมภาพันธ์ 2553
ลงชื่อ [Signature] นายทะเบียน
(นา [redacted])
วันเดือนปีที่พิมพ์ทะเบียนบ้าน 3 กุมภาพันธ์ 2553

เล่มที่ 1 รายการบุคคลในบ้านของเลขรหัสประจำบ้าน [redacted] ลำดับที่ 4
ชื่อ [redacted] สัญชาติ ไทย เพศ หญิง
เลขประจำตัวประชาชน [redacted] สถานภาพ ผู้อาศัย เกิดเมื่อ [redacted]
มารดาผู้ให้กำเนิด ชื่อ [redacted] สัญชาติ ไทย
บิดาผู้ให้กำเนิด ชื่อ [redacted] สัญชาติ ไทย
มาจาก [redacted] นายทะเบียน
[redacted] 2553 (นา [redacted] ติ)
ไป [redacted] นายทะเบียน
5

สำเนาถูกต้อง
วันจันทร์ ๓ มีนาคม
(นางสาว อรุณรัตน์ ฝั้นก้อ)

ตัวอย่างรูปป้าย (วัดขนาดของป้าย)



ตัวอย่าง 70 เซนติเมตร x 100 เซนติเมตร

ตัวอย่างรูปถ่ายหน้าร้านประกอบการ (วัดขนาดของที่ประกอบกิจการ)



ตัวอย่าง 10 เมตร x 12 เมตร



ตำแหน่งที่ดิน

รชวา
เลขที่ดิน
หน้าสำรวจ
ตำบล ห้วยน้ำช้าง

โฉนดที่ดิน

เลขที่
เล่ม หน้า
อำเภอ
จังหวัด

โฉนดที่ดิน

เป็นหนังสือสำคัญแสดงกรรมสิทธิ์
ออกโดยอาศัยอำนาจตามประมวลกฎหมายที่ดิน

ให้แก่ สักขาคี โฉนด อยู่บ้านเลขที่ หมู่ที่
ถนน ตำบล ห้วยน้ำช้าง อำเภอ จังหวัด

ที่ดินแปลงนอกประมวล ๗ ไร่ งาน ๓๒ ตารางวา

(เกาะในสามเหลี่ยมตรงตารางวา)

มาตราส่วนในระนาบ ๑:๕๐๐๐

รูปแผนที่

มาตราส่วน ๑:๒๐๐๐

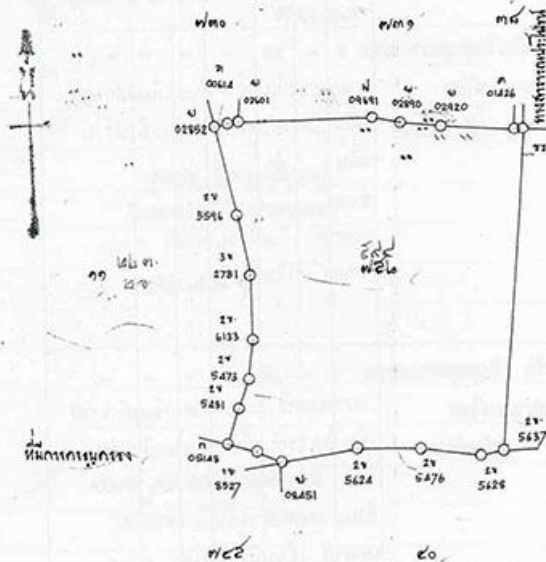

สำนักงานที่ดิน

นางสาว

นางสาวการที่ดินปฏิบัติ

๑๗ พ.ค. ๒๕๖๕

ออก ณ วันที่ ๑๗ พฤษภาคม พุทธศักราช ๒๕๖๕

๖



นายนิติ อินทรนอก
เจ้าพนักงานที่ดิน

(นายอนุชิต สุชาติ) ผู้เขียน
(นายอุทิศ สุชาติ) ผู้ทำ
นายบรรจง สมอทิพย์ ผู้ตรวจ

392236

14 ส.ค. ๒๕๖5
นายอนุชิต สุชาติ
นายบรรจง สมอทิพย์
นายนิติ อินทรนอก
นายอนุชิต สุชาติ
นายบรรจง สมอทิพย์
นายนิติ อินทรนอก

(นายอนุชิต สุชาติ)

19 S.A. ๒๕๖5

หนังสือมอบอำนาจ

เขียนที่

วันที่

โดยหนังสือฉบับนี้ ข้าพเจ้าขอมอบอำนาจให้

..... ซึ่งเป็นผู้ถือบัตร

เลขที่

..... ซึ่งออกให้ ณ

..... เมื่อวันที่

อยู่บ้านเลขที่

ถนน

เขต (อำเภอ)

จังหวัด

หมายเลขโทรศัพท์

..... (ของผู้รับมอบอำนาจ) เป็นผู้มาขอยื่น

จดทะเบียน

(พาณิชย์, เปลี่ยนแปลง, เลิกพาณิชย์กิจ)

ของ

ต่อนายทะเบียนพาณิชย์ แทนข้าพเจ้า

(ชื่อที่ใช้ในการประกอบพาณิชย์กิจ)

ตลอดจนให้มีอำนาจแก้ไขต่อคำหรือข้อความใดๆ ในคำขอจดทะเบียนได้ทั้งสิ้น และให้มีอำนาจรับทราบคำสั่งจากนายทะเบียนพาณิชย์ แทนข้าพเจ้าด้วย

ข้าพเจ้าขอรับผิดชอบซึ่งอาจจะเกิดขึ้นเนื่องจากการรับมอบอำนาจนี้โดยสิ้นเชิง

(ลงลายมือชื่อ).....ผู้มอบอำนาจ

.....

(ลงลายมือชื่อ).....ผู้มอบอำนาจ

.....

(ลงลายมือชื่อ).....ผู้รับมอบอำนาจ

.....

(ลงลายมือชื่อ).....พยาน

.....

เอกสารประกอบการจดทะเบียนพาณิชย์อิเล็กทรอนิกส์

* 1 คำขอ : 1 เว็บไซต์

ชื่อผู้ประกอบการพาณิชย์.....ทะเบียนเลขที่.....

*** เฉพาะข้อ 1 – ข้อ 4 กรุณาระบุข้อความภาษาอังกฤษ ***

รายละเอียดเกี่ยวกับเว็บไซต์	
1. ชื่อผู้ประกอบการ (Owner Name)	
2. ชื่อที่ใช้ในการจดทะเบียนพาณิชย์ (Company Name)	
3. ที่อยู่ตามใบทะเบียนพาณิชย์ (Address)	บสมบงคสรสธ อำเภอบึงนารางพริ
4. ชื่อเว็บไซต์ (Website)	
5. โปรดเลือกหมวดหมู่ของเว็บไซต์ (Type Of Business)	<input type="radio"/> คอมพิวเตอร์ อุปกรณ์ไอที และซอฟต์แวร์ <input type="radio"/> จุด โดเมน/ออกแบเว็บไซต์ <input type="radio"/> บันเทิง และนันทนาการ <input type="radio"/> เกมส์/ของเล่น/ของขวัญ/เบ็ดเตล็ด <input type="radio"/> เครื่องมือเครื่องใช้อุตสาหกรรม <input type="radio"/> การแพทย์ และสุขภาพ <input type="radio"/> ห้องเที่ยว/จองตั๋ว/จอง โรงแรม/เช่ารถ <input type="radio"/> ออกแบบตกแต่งอาคารและสถานที่ <input type="radio"/> การศึกษา <input type="radio"/> การเงิน กฎหมาย บัญชี และให้คำปรึกษาอื่นๆ <input type="radio"/> ยานยนต์และอะไหล่ <input type="radio"/> เครื่องมือสื่อสาร/กล้อง <input type="radio"/> แฟชั่น/เครื่องแต่งกาย/เครื่องประดับ <input type="radio"/> อาหาร และเครื่องดื่ม <input type="radio"/> ศิลปะและวัฒนธรรม <input type="radio"/> บริการให้เช่าอุปกรณ์ เครื่องมือ และเครื่องยนต์ <input type="radio"/> เครื่องอุปโภค/บริโภคประจำวัน <input type="radio"/> ข้าว/สื่อ/โฆษณา <input type="radio"/> เฟอร์นิเจอร์และอุปกรณ์ตกแต่ง <input type="radio"/> อุปกรณ์กีฬา/นันทนาการ <input type="radio"/> วัสดุก่อสร้าง/เครื่องมือ/อุปกรณ์ก่อสร้าง <input type="radio"/> ธุรกิจอื่น
6. ชนิดแห่งพาณิชย์กิจ (ระบุข้อความเพิ่มเติมจากข้อ 5 ว่าเว็บไซต์ของท่านดำเนินธุรกิจซื้อขายสินค้าหรือบริการใด)	<input type="radio"/> ขายปลีกสินค้า..... <input type="radio"/> ขายส่งสินค้า..... <input type="radio"/> บริการ <input type="radio"/> บริการอินเทอร์เน็ต (Internet Service Provider : ISP) <input type="radio"/> ให้เช่าพื้นที่ของเครื่องคอมพิวเตอร์แม่ข่าย (Web Hosting) <input type="radio"/> บริการตลาดกลางในการซื้อขายสินค้าหรือบริการ (E-Marketplace)
7. ระบบส่งของ/ส่งซื้อสินค้าที่ใช้	<input type="radio"/> ระบบคาร์ท้า <input type="radio"/> ระบบรอกฟอร์ม <input type="radio"/> e-Mail <input type="radio"/> โทรศัพท์ <input type="radio"/> โทรสาร <input type="radio"/> อื่น ๆ (โปรดระบุ.....)
8. วิธีการชำระเงิน	<input type="radio"/> ชำระเงินแบบออฟไลน์ (โอนเงินผ่านธนาคาร ชำระเงินทางไปรษณีย์ ชำระเงินกับพนักงาน เป็นต้น) <input type="radio"/> ชำระเงินออนไลน์ ผ่านบัตรเครดิต <input type="radio"/> ชำระเงินออนไลน์ ผ่านระบบ e-Banking <input type="radio"/> ชำระเงินออนไลน์ ผ่านตัวกลางชำระเงิน เช่น PayPal, PaySbuy เป็นต้น <input type="radio"/> อื่น ๆ (โปรดระบุ.....)
9. วิธีการส่งสินค้า	<input type="radio"/> บริษัทขนส่ง <input type="radio"/> ไปรษณีย์ <input type="radio"/> พนักงานส่งสินค้า <input type="radio"/> Download <input type="radio"/> e-Mail <input type="radio"/> อื่น ๆ (โปรดระบุ.....)
10. จำนวนเงินทุน (ที่ใช้ในการทำพาณิชย์อิเล็กทรอนิกส์)	
11. หมายเลขโทรศัพท์ (Telephone)	
12. หมายเลขโทรสาร (Fax)	
13. e-Mail (ที่ใช้ในการขอรับ Source Code)	
14. ชื่อผู้จัดการ	
15. สำนักงานที่จดทะเบียน	